Wer wir sind. Die Legionäre Christi sind eine Priester-Kongregation päpstlichen Rechts, die 1941 in Mexiko gegründet wurde. Das Regnum Christi ist eine kirchlich anerkannte Apostolatsbewegung. Ihr gehören Frauen und Männer, Jugendliche und Erwachsene, Diakone und Priester an. Ein Zweig gottgeweihter Mitglieder lebt in Gemeinschaft und setzt sich ganz für die Verkündigung ein.

Unser Auftrag. Das Anliegen unserer kirchlichen Bewegung ist es, das Reich Christi, das die Liebe ist, unter den Menschen von heute zu verkünden und auszubreiten. Dieser Berufung entspringen alle Aktivitäten. In der Kirche sehen wir unseren Auftrag darin, eine neue Freude und Begeisterung für Christus und sein Evangelium zu entfachen.

LEGIONÄRE CHRISTI

REGNUM CHRISTI

Legionäre Christi – Sekretariat Novizenmeister
Justinianstr. 16 · 50679 Köln · Tel.: 0221-880439-0 · Fax: 0221-880439-99
E-Mail: info.de@legionaries.org · www.regnumchristi.eu

Bildnachweis: Noviziat der Legionäre Christi 2016

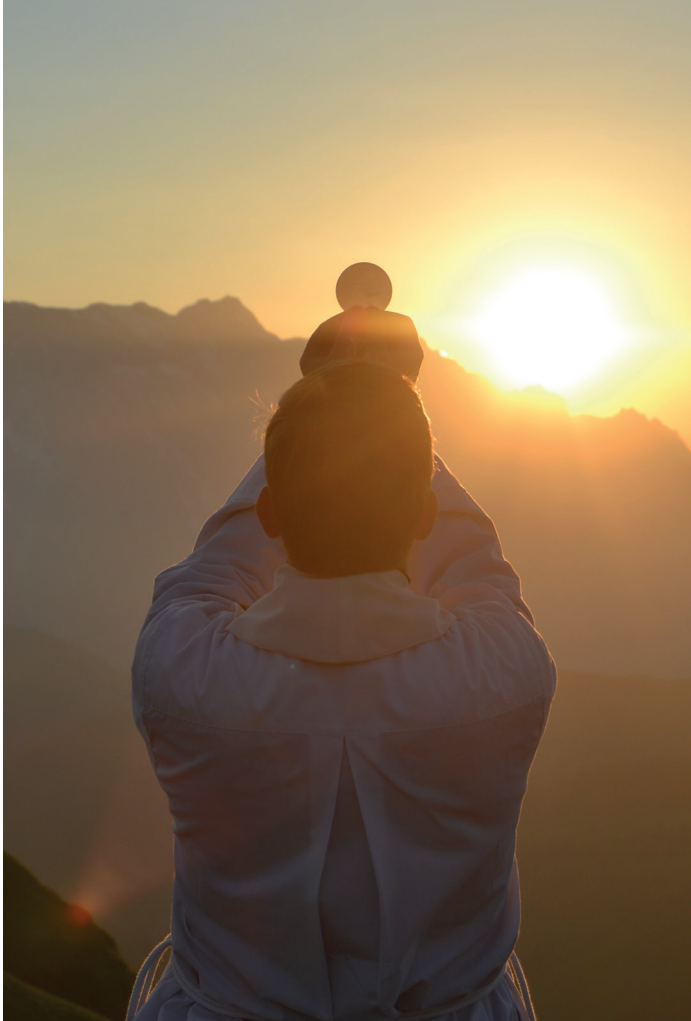

Das Gebet vor dem Allerheiligsten bietet dir die Gelegenheit, Christus persönlich zu begegnen und bei ihm zu sein. In seiner Gegenwart und von seinem Beispiel lernst du, was Hingabe bedeutet und erhältst Kraft für dein Leben aus dem Glauben. Christus in der Eucharistie zu besuchen ist ein natürlicher Ausdruck unserer Freundschaft mit ihm.

Christus setzte die Eucharistie aus Liebe zu uns ein. Dein Gebet zum eucharistischen Herrn soll aus dem Herzen kommen, getragen von dem Wunsch, von ihm zu lernen und ihm ähnlich zu werden. Erneuere Glaube, Hoffnung und Liebe und bete auch für die Kirche, den Heiligen Vater, die Menschen dieser Welt und deine Anliegen.

Wenn es dir nicht möglich ist, eine Kirche aufzusuchen, kannst du den Herrn auf geistige Weise empfangen, d.h. geistig kommunizieren, indem du etwa folgendes Gebet sprichst:

Geistige Kommunion

Mein Jesus,
ich glaube, dass du im Allerheiligsten Sakrament des Altares zugegen bist.
Ich liebe dich über alles und meine Seele sehnt sich nach dir.

Da ich dich aber jetzt im Sakrament des Altares nicht empfangen kann,
so komm geistigerweise zu mir und nimm Wohnung in meinem Herzen.

Ich umfange Dich und vereinige mich mit dir.
In tiefster Ehrfurcht bete ich dich an.
Lass nicht zu, dass ich mich jemals von dir trenne.

Amen.